EDIFIER	
物料编码/描述：	IB-290-E00200-00 说明书ES20/格鲁吉亚文/含安全注意说明/V1.0
名称：	说明书
尺寸：	展开：225x279mm 成型：93x75mm
材质工艺：	80g书纸 正反面印刷 单色印刷 折页
备注：	3折+3折 切线 折线

保 密
Confidential

Powered by manuals.ge

EDIFIER®

ES20

პორტატული Bluetooth დინამიკი

სწრაფი დაწყების გზამკვლევი

მოდელი: EDF286009

Bluetooth კავშირი

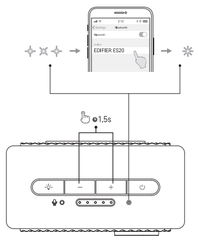

ეს დინამიკი მხარს უჭერს ორი Bluetooth მოწყობილობის ერთდროულად დაკავშირებას.

მოწყობილობასთან დაკავშირება

1. თუ მოწყობილობა არ არის დაკავშირებული, სპიკერი ავტომატურად შეიყვანს Bluetooth დაწყვილების რეჟიმს ჩართვის შემდეგ (LED ლურჯად ციმციმებს). თუ პროდუქტი Bluetooth-ის დაწყვილების რეჟიმში არ შევა, ხანგრძლივად 1.5 წამის განმავლობაში დააჭირეთ „+" და „-" ღილაკებს.
2. მოწყობილობის Bluetooth-ის მოწყობილობის სიიდან დასაკავშირებლად აირჩიეთ „EDIFIER ES20" და კავშირის დამყარების შემდეგ ლურჯი LED განათება უწყვეტად ანთება.
• არსებულ Bluetooth მოწყობილობასთან კავშირის შესაწყვეტად ხანგრძლივად 1.5 წამის განმავლობაში დააჭირეთ „+" და „-" ღილაკებს.

ორ მოწყობილობასთან დაკავშირება

1. დაკავშირებული მოწყობილობა და ხანგრძლივად 1.5 წამის განმავლობაში დააჭირეთ „+" და „-" ღილაკებს (LED ლურჯად ციმციმებს).
2. მეორე მოწყობილობის Bluetooth მოწყობილობის სიიდან დასაკავშირებლად აირჩიეთ „EDIFIER ES20" და კავშირის დამყარების შემდეგ ლურჯი LED განათება უწყვეტად ანთება.
3. კავშირის აღსადგენად პირველი მოწყობილობის Bluetooth მოწყობილობების სიიდან აირჩიეთ „EDIFIER ES20".
• დაამატეთ ამ შემცვლელი დაკავშირებულ Bluetooth მოწყობილობატა, სანამ მეორე მოწყობილობიდან ავდოლის ტრანსლაციას დაიწყებთ.

შენიშვნა:

• დაკავშირების პინ-კოდია „0000", საჭიროების შემთხვევაში.
• ამ პროდუქტის Bluetooth-ის ყველა ფუნქციათ სარგებლობისთვის დარწმუნდით, რომ თქვენი აუდიოს წყაროს მოწყობილობის მიერ მხარდაჭერილია HFP, A2DP და AVRCP პროფილები.
• თუ 10 წუთის განმავლობაში არ არის დაკავშირებული არც ერთი მოწყობილობა, დინამიკი გადადის Bluetooth-ის დაწყვილ რეჟიმში. ლურჯი ინდიკატორი ნელი ციმციმს დაიწყებს. ამ რეჟიმში, (1) ახალი მოწყობილობები ვერ შეძლებენ დინამიკის პოვნას, თუმცა (2) მოწყობილობისთვის, რომელიც უკვე არსებობს ამ დინამიკის დაწყვილების ჩამონაცერში, შეძლებენ „EDIFIER ES20"-ის არჩევას Bluetooth მოწყობილობის სიიდან და ხელახლა დაკავშირებას. Bluetooth-ის დაწყვილ რეჟიმიდან გამოსასვლელად დინამიკზე დააჭირეთ „ ⏻ " ღილაკს.
• ჩართვის შემდეგ დინამიკი ავტომატურად აღადგენს კავშირს ბოლოს დაკავშირებულ მოწყობილობებთან.

დაკვრის მართვის საშუალებები

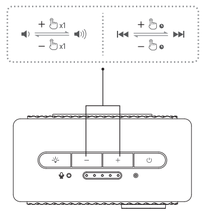

რა არის ყუთში

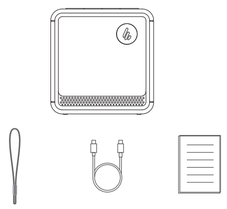

შენიშვნა:

• სურათები განკუთვნილია მხოლოდ ილუსტრაციისთვის და შესაძლოა განსხვავდებოდეს რეალური პროდუქტისგან.
• ტექნიკური გაუმჯობესების და სისტემის განახლებების აუცილებლობის გათვალისწინებით, მოყვანილი ინფორმაცია და სპეციფიკაციები შეიძლება რეალური პროდუქტისგან ოდნავ განსხვავდებოდეს. განსხვავებების აღმოჩენის შემთხვევაში უპირატესობა ენიჭება თავად პროდუქტს.

განათების ეფექტები

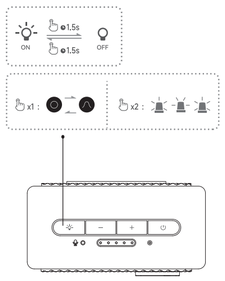

ჩართვა/გამორთვა

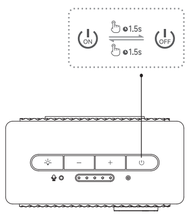

სატელეფონო ზარები

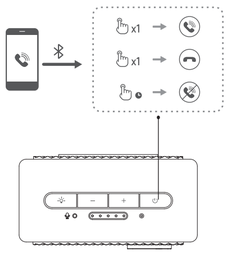

Bluetooth-ის სტერეო დაკავშირება

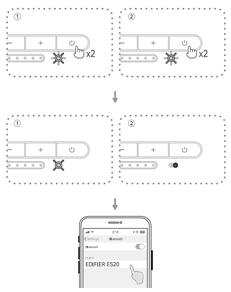

დაკავშირეთ ორი ES20 დინამიკი და ისიამოვნეთ სტერეო ხმით,

1. პირველ ES20-ზე ორჯერ დააჭირეთ „ ⏻ " ღილაკს. თეთრი LED იქნება სუნთქვის მოდელის სახით.
2. მეორე ES20-ზე ორჯერ დააჭირეთ „ ⏻ " ღილაკს. თეთრი LED იქნება სუნთქვის მოდელის სახით.
• კავშირის დამყარების შემდეგ, პირველი ES60-ს თეთრი LED უწყვეტად განათდება ან სწრაფად იციმციმებს, მეორე ES60-ს თეთრი LED გამორთულია.
3. პირველი ES20 დაუკავშირეთ თქვენს Bluetooth მოწყობილობას და დაიწყეთ დაკვრა.
• სტერეო რეჟიმიდან გამოსასვლელად ორჯერ დააჭირეთ „ ⏻ " ღილაკს.

შენიშვნა:

• პირველი ES20 იმუშავებს როგორც მთავარი დინამიკი. მეგიძლიათ მართოთ პირველ ES20-ზე დაკვრა.
• პირველი ES20 ახდენს მარჯვენა არხის აუდიოს მოწოდებას, მეორე კი — მარცხენა არხის აუდიოს.

დატენვა

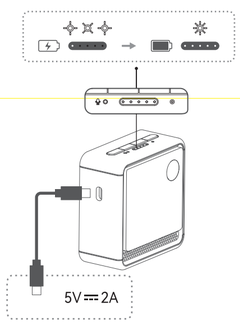

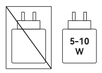

„5" არის რადიო აღქმისეულობის დასატენად საჭირო მინიმუმალური ენერგიო მოთხოვნა.
„10" არის რადიო აღქმისეულობას დატენის მაქსიმალური სიჩქარის მისაღწევად მაქსიმალური ენერგიო მოთხოვნა.

სახელმძღვანელოს ვერსია 1.0, თებერვალი 2025
IB-290-E00200-00

დამატებითი ინფორმაციისთვის ეწვიეთ ჩვენს ვებსაიტს:

www.edifier.com

@Edifierglobal @Edifier_Global @Edifier_Global

EDIFIER ConneX app

Download on the App Store
GET IT ON Google Play

Edifier International Limited
P.O. Box 6264
General Post Office
Hong Kong

Tel: +852 2522 6989
Fax: +852 2522 1989
www.edifier.com
© 2025 Edifier International Limited. ყველა უფლება დაცულია.
დაბეჭდილია ჩინეთში

შენიშვნა:
ტექნიკური გაუმჯობესებისა და სისტემის განახლების განხორციელების საჭიროებისთვის, აქ მოცემული ინფორმაცია შეიძლება ფრთიდადრო შეიცვალოს წინასწარი შეტყობინებისგარეშე.
EDIFIER-ის პროდუქტები მორგებული იქნება სხვადასხვა ანალოგიისთვის. ამ სახელმძღვანელოში მარჯვენი სურათები და ილუსტრაციები შეიძლება ოდნავ განსხვავდებოდეს რეალური პროდუქტისგან, განსხვავებების აღმოჩენის მემთხვევაში უპირატესობა ენიჭება თავად პროდუქტს.

EDIFIER ConneX მობილური აპი

1. გონიერი მოწყობილობით დაასკანირეთ სწრაფ გზამკვლევში ან შეფუთვაზე მოცემული QR კოდი.
• ასევე, შეგიძლიათ მოიძიოთ „EDIFIER ConneX" Apple App Store-ში (iOS მოწყობილობები) ან Google Play-ში (Android მოწყობილობები).
2. ჩამოტვირთეთ და დააყენეთ აპი.
3. თქვენი გონიერი მოწყობილობა Bluetooth-ის საშუალებით დაუკავშირეთ დინამიკს.
4. Bluetooth რეჟიმში თქვენს გონიერ მოწყობილობაში გახსენით EDIFIER ConneX აპი.
5. პარამეტრების და დაკვრის სამართავად შეეხეთ მენიუს.

მახასიათებლები

სრული გამომუშავებული ენერგია (RMS): 6ვტ
სიხშირის დიაპაზონი: 93ჰც-19კჰც

დეკლარაცია ევროკავშირისთვის
სიხშირეთა დიაპაზონი: 2,402გჰც – 2,480გჰც
RF ენერგოგამომუშავება: < 13 დბმ(ლეტ (EIRP)
არ არსებობს გამოყენების შეზღუდვა.

EDIFIER-ის შესახებ მეტი ინფორმაციისთვის ეწვიეთ www.edifier.com
EDIFIER-ის გარანტიის მოთხოვნებისთვის, გთხოვთ, ეწვიოთ ქვეყნის შესაბამის გვერდს www.edifier.com-ზე და გადახედოთ განყოფილებას სათაურით გარანტიის პირობები.

სერტიფიცირების სიმბოლოები და რიცხვები

შენიშვნა: პროდუქტის სახელწოდების ფირფიტაზე შეხედდეული მოცულობის გამო, სერტიფიცირების ზოგიერთი სიმბოლო და ნომერი განთავსებულია დამცავი სადარის ქვეშ. მათ სანახავად ფრთხილად მოხსენით დამცავი სადარი.

უსაფრთხოების მნიშვნელოვანი ინფორმაცია

• ყურადღებით წაიკითხეთ ინსტრუქციის სახელმძღვანელო. შეინახეთ უსაფრთხო ადგილას, მომავალი გამოყენებისთვის.
• გამოიყენეთ მხოლოდ მწარმოებლის მიერ დამტკიცებული აქსესუარები.
• დაიცავით ყურადღება ინსტრუქციი სხორად, მოწყობილობის დაკავშირების გამოფიფილების ინსტრუქციის შესაბამისად.
• პროდუქტის გამოყენება რეკომენდებულია 0°C - დან 35°C - მდე ტემპერატურის გარემოში. პროდუქტის მინოდება და შენახვა რეკომენდებულია 0 - 35 °C გარემოში.
• ხანძრისა და ელექტროშოკის რისკის შესამცირებლად, არ გამოიყენოთ პროდუქტი ნესტის ან ტენიანობის ფრთს.
• არ გამოიყენოთ წყალთან ახლოს. არ მოათავსეთ პროდუქტი რაიმე სითხეში და არ დაუშვათ მასზე წვეთების მოხვედრა ან სითხის დაღვრა.
• არ გამოიყენოთ პროდუქტი სითხის წყაროს (მაგალითად, რადიატორი, გამათბობელი, ღუმელი ან სხვა მოწყობილობები, რომლებიც გამოიყოფენ სითბოს) სიახლოვეს.
• არ დადოთ პროდუქტზე სითხით სავსე ნივთები, როგორიცაა ვაზები; არც ღია ცეცხლის მქონე ნივთები, როგორიცაა ანთებული სანთლები არ უნდა გამოასვლეს პროდუქტზე.
• არ დაბლოკოთ სავენტილაციო ღიობები. არ ჩადოთ რაიმე ნივთი სავენტილაციო ღიობებში ან ჭრილებში. შეიძლება გამოიწვიოს ხანძარი ან ელექტროშოკი.
• შეინარჩუნეთ საკმარისი თავისუფალი სივრცე პროდუქტის გარშემო კარგი ვენტილაციის შესანარჩუნებლად (რეკომენდებულია მინიმუმ 5 სმ).
• შეეკერეს ძალით ნე შეაერთებთ ბუფეში. შეეროებამდე შეამოწმეთ ბუფის დაბლოკავა და ქმთხვევა თუ არა. შეეფიალეთ ვეკან და არის თუ არა სწორი მიმართულებით ორიენტირებული.
• შეინახეთ მოწოდებული აქსესუარები და ნაწილები (როგორიცაა ხრახნები) ბავშვებისგან მორს, რათა თავიდან აიცილოთ შემთხვევით გადაყლაპვა.
• არ გახსნათ ან აშოიოთო გარსაცმი თავად. ამან შესაძლოა სახიფათო ძაბვის ან სხვა სახიფათო რისკების წინაშე დაგაყენებთ. დაზიანების გამოშნვევი მოქმედება მოეხდებად (როგორიცაა დაზიანებული მავთული ან შეეფფალული, სითხის ჩასხმის ან ფეხით სავნის ზემოქმედება, ნვიოს ან ტენიანობის ზემოქმედება, პროდუქტი არ შუმოარს ან ჩამოვარდნილი და ა.შ.), შეკეთება დაუფოვნებელივ უნდა შესრულდეს აუტორიზებული პროფესიონალი ნვერის მიერ.
• პროდუქტის მბრალი ქსოფილთთ გასაფდოალებამდე, ყოველდღიის გამორთეთ პროდუქტი და ჯერ გამორთეთ კვების ფლიკი.
• არასოდეს გამოიყენოთ ფლიერი მეჯაგ, ტტეტე, ბენზინი, აცეტონული ან სხვა ვიმიერი გამხსნელები პროდუქტის ზედაპირის გასაწმენდად. გასაწმენდად გამოიყენეთ მხოლოდ ნეიტრალური ხსნარი ან სუფთა წყალი.
• პროდუქტი უნდა იქნას გამოყენებული 2000 მ-ზე დაბალ სიმაღლეზე.

„ამ პროდუქტის სწორი უტილიზაცია, ეს ნიშნავს მეეთითებს, რომ ეს პროდუქტი არ უნდა გამოასვლეს სხვა საყოფაცხოვრები ნარჩენებთან ერთად. ნარჩენების უკონტროლო გამოასვლების შედეგად გარემოს ან ადამიანის ჯანმრთელობისთვის შესაძლო ზიანის თავიდან ასაცილებლად, სათანადოდ გადამუშავეთ პროდუქტი, რათა ხელი შეეწყოთ მასალათა რესურსების მდგრად გადამუშავებას. გამოყენებული მოწყობილობის დასაბრუნებლად, გამოიყენეთ დაბრუნების სისტემა ან დაუკავშირდით საცალო მოვაჭრეს, სადაც პროდუქტი შეიძინეთ. მათი საშუალებით შესაძლებელია ამ პროდუქტის ეკოლოგიურად უსაფრთხო გადამუშავება.

ზედმეტად ხმამაღალმა ფესვამ შეიძლება გამოიწვიოს სმენის დაკარგვა. შეინარჩუნეთ ხმა უსაფრთხო დიაპაზონში.

გაფრთხილება!

• ბატარეის არასწორად გამოყენის შემთხვევაში არსებობს აფეთქების საფრთხე. შეცვალეთ მხოლოდ იგივე ან ეკვივალენტური ტიპის ბატარეით.
• გაფრთხილება: ბატარეის (ბატარეის პაკეტი ან დამონტაჟებული ბატარეები) არ უნდა გამოასვლეს ზედმეტი სითბოს გარემოში, როგორიცაა მზის სხივები, ცეცხლი ან მსგავსი.
• არასოდეს დაშალოთ, დააჭიანოთ ძალით, დაფლეთოთ ან ჩააგდოთ ბატარეები ცეცხლში.
• არ მოათავსოთ ბატარეები გამტარ მასალებთან, სითხესთან, ცეცხლთან ან სითბოსთან ახლოს.
• არ დაიშვათ შეტალის ნივთის კონტაქტი ბატარეის ორ პოლუსთან. თე ბატარეა გაბერილია, ეორაკეს, ფერი აქვს შეცვლილი, აქვს სუნი ან სხვა ნებისმიერი არაჩვეულებრივი მახასიათებელი, შეწყვიტეთ მისი გამოყენება.
• არ გამოიყენოთ ბატარეა წყალში მოხვედრის შემდეგ.
• ბატარეის არასწორმა გამოყენებამ შეიძლება გამოიწვიოს აფეთქება ან გაჟონვა, კანის დაწმენრობა ან სხვა დაზიანებები; ბატარეის გაჟონვის შემთხვევაში, იმოქმედეთ სიფრთხილით და დაუფოფნებლივ გადაყარეთ ბატარეა ადგილობრივი მოქმედი კანონმდებლობა და რეგულაციების შესაბამისად.
• ბატარეამ, რომელიც ექვემდებარება ჯარის ეკოდერესად დაბალ წნევას, შეიძლება გამოიწვიოს აფეთქება ან ალუმაგადი სითხის ან გაზის გაჟონვა.

Powered by manuals.ge